（参考図面）社会資本総合整備計画（防災・安全）

計画の名称	毛呂山・越生・鳩山公共下水道事業水再生計画Ⅱ		
計画の期間	平成２８年度　～　令和２年度　（５年間）	交付対象	毛呂山・越生・鳩山公共下水道組合
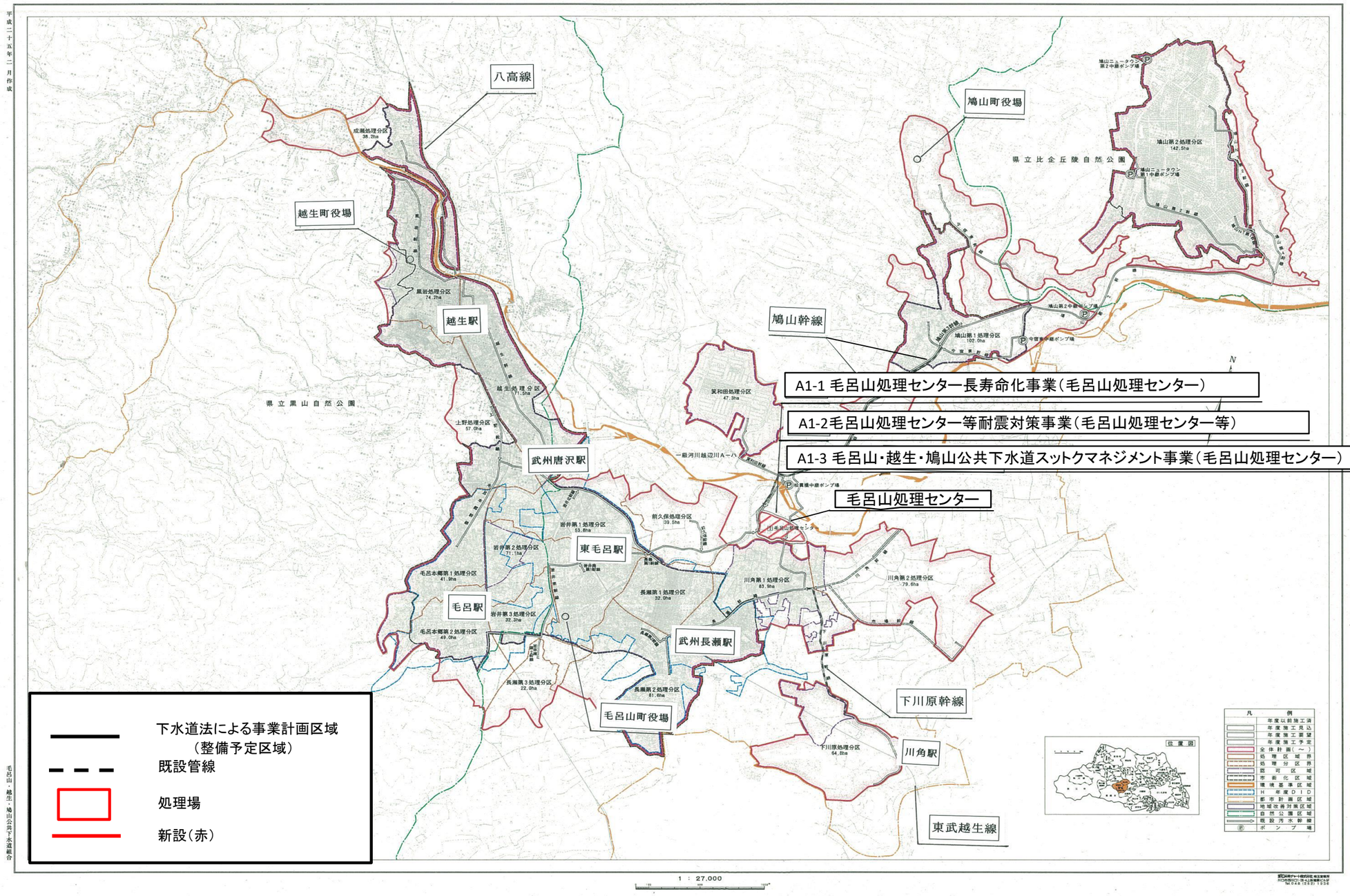
毛呂山・越生・鳩山公共下水道事業計画図（汚水）